



SAN FERNANDO

CENTRO EDUCACIONAL

Las Achiras N° 420- Puente Alto

228723428 - www.cesf.cl

Región : Metropolitana

Provincia: Cordillera

Comuna : Puente Alto

RBD : 24995 - 5

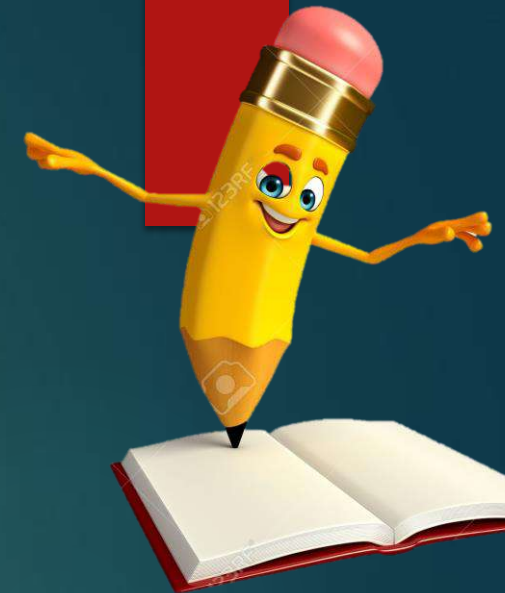

DEPARTAMENTO:	CIENCIAS NATURALES.
ASIGNATURA:	Ciencias naturales.
PROFESOR:	Katuska Zara
CURSO:	2°B
SEMESTRE:	Primero.
UNIDAD	1

OBJETIVO:	<i>Identificar la ubicación y explicar la función de algunas partes del cuerpo que son fundamentales para vivir: estómago, esqueleto y músculos.</i>
CONTENIDO:	¿Qué son ,los huesos ? Principales huesos, Importancia.
NÚMERO DE CLASE: 12,13,14,15	FECHA: 18-04-22 20-04-22 25-04-22 27-04-22
ACTIVIDAD PRÁCTICA:	<ul style="list-style-type: none">Realiza un dibujo de un esqueleto humano y señala, cuales son los huesos mas importantes con su respectivo nombre.Construir el esqueleto humano con pasta comestible indicando los principales huesos.
MATERIAL:	Cuaderno, texto del estudiante, lápiz.

Habilidad: conocer



Los huesos humanos



Un hueso es un tejido vivo que conforma el esqueleto del cuerpo. Existen tres tipos de tejidos óseos, entre los que se incluyen los siguientes: Tejido compacto. El tejido más rígido y externo de los huesos.

Habilidad: conocer



El cuerpo humano tiene 206 huesos.

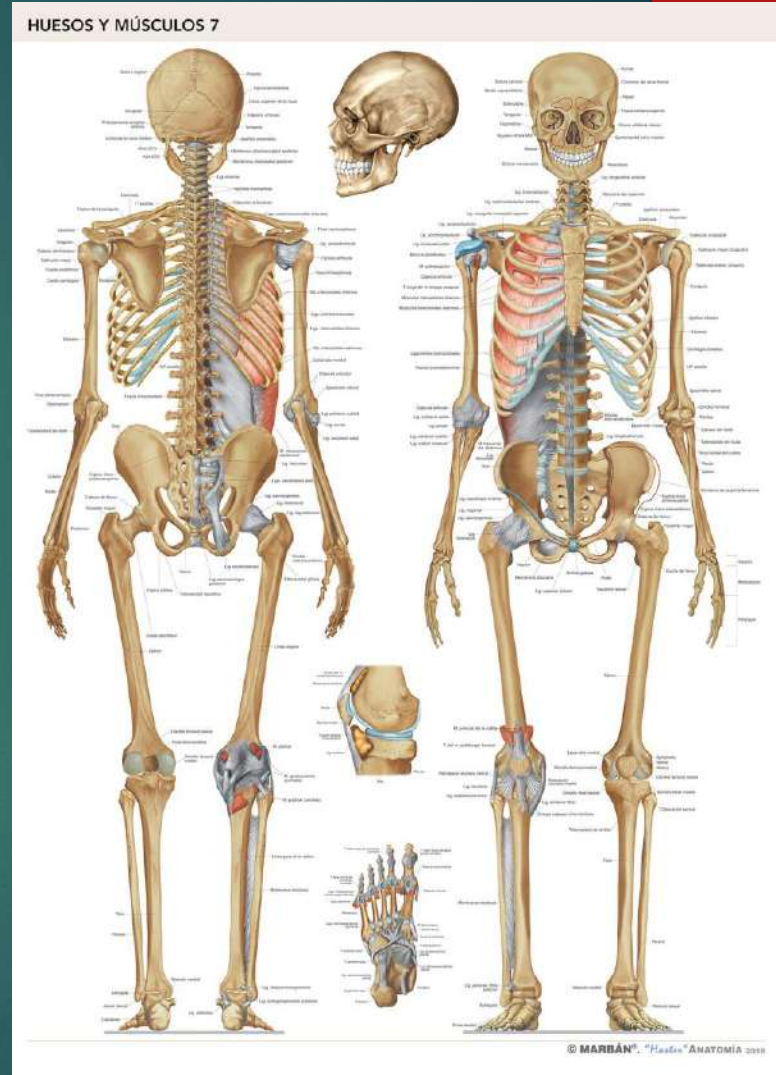

Habilidad: conocer

Principales huesos

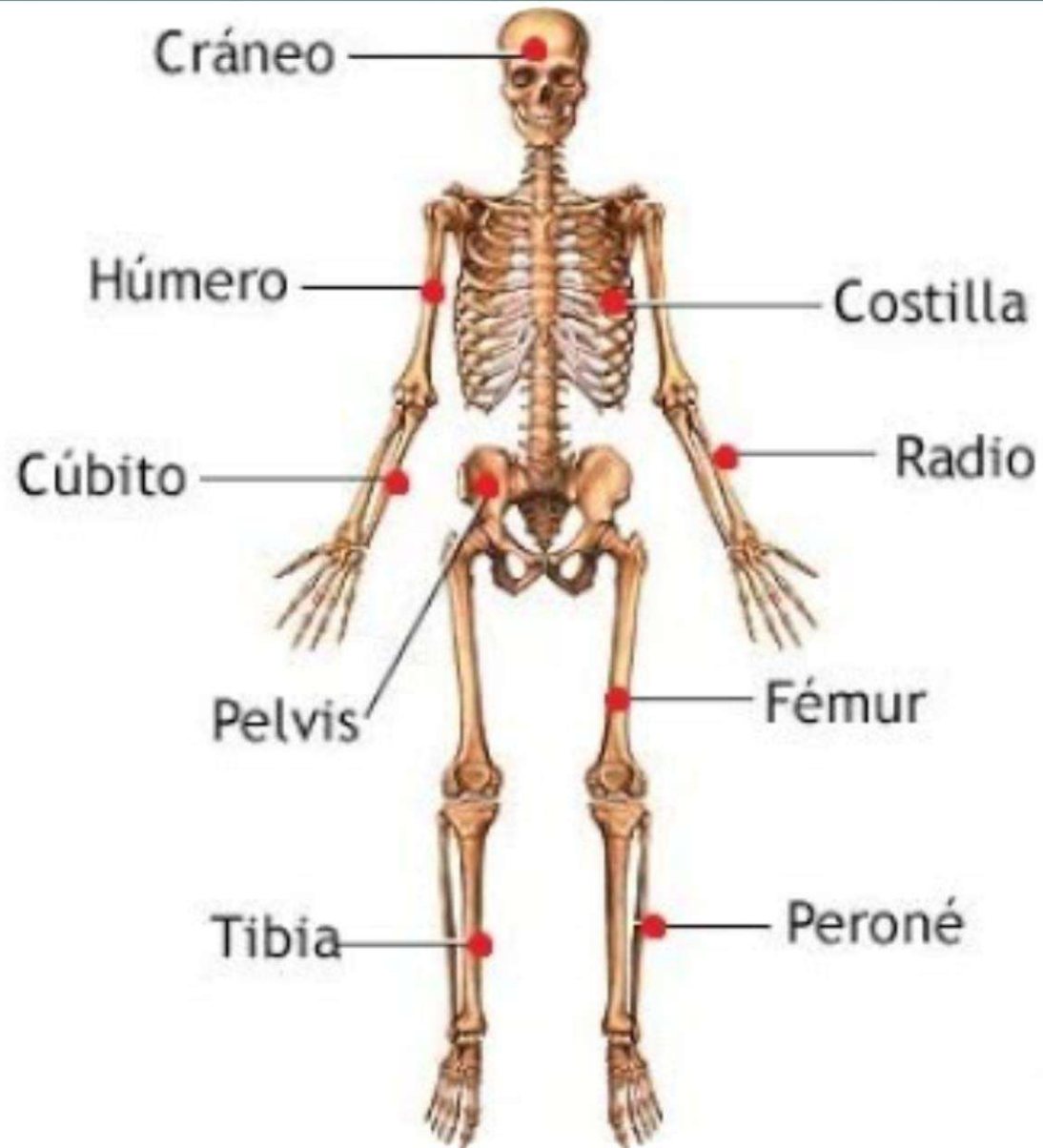

Habilidad: conocer

Importancia de los huesos

Estos huesos conforman la estructura de tu cuerpo, permiten que te muevas de muchas formas diferentes, protegen tus órganos internos y hacen muchas cosas más.



Habilidad: aplicar

Actividad

- Realiza un dibujo de un esqueleto humano y señala, cuales son los huesos mas importantes con su respectivo nombre.
- Construir el esqueleto humano con pasta comestible indicando los principales huesos.

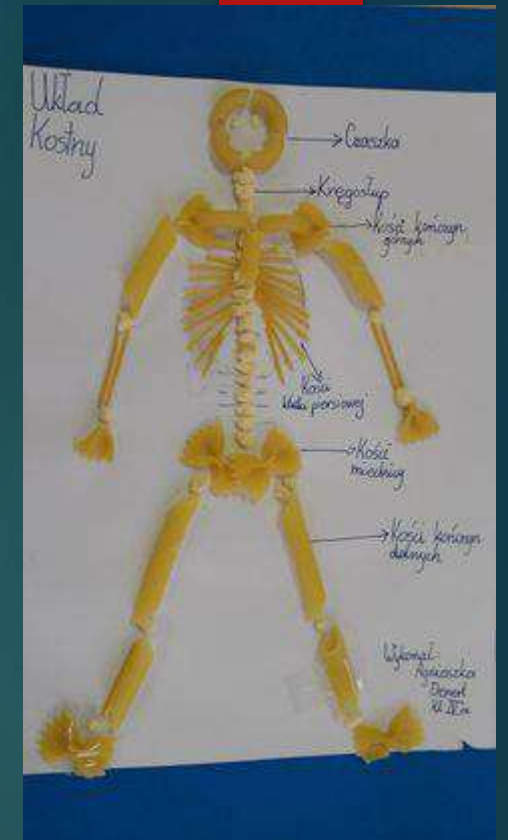

Habilidad: conocer

Trabajemos juntos en las páginas del cuaderno de actividades 13,14,15

Pedro y Cristina necesitan modelar la columna vertebral.

Abrir con ▾

